

# Web-adgang til patientdata



## FORDELE:

Enkel, dynamisk og fleksibel

Overblik over omfattende datamængder

Dynamisk og fleksibel

Strukturerer data på den måde, der bedst løser din aktuelle arbejdsopgave

**Nyskabende løsning, der på en enestående enkel måde giver overblik over de omfattende mængder af patientdata.**

CSC Patientindex er en nyudviklet, web-baseret indgang til CSC Scandihealths Sundhedsdatabank.

CSC Patientindex er en dynamisk og fleksibel løsning, der hurtigt skaffer de oplysninger, der er nødvendige for at træffe beslutninger om diagnosticering og behandling.

CSC Patientindex giver overblik over henvisninger, kontakter, diagnoser, ydelser, ulykker, epikriser og kritisk medicinske oplysninger, herunder cave.

### Dynamisk og fleksibel

Du kan nemt og hurtigt strukturere de omfattende datamængder på netop den måde, der kan løse din aktuelle arbejdsopgave.

Fx kan du få overblik over en patients samlede sygdomshistorie med alle kontakter, diagnoser m.m. Eller du kan få overblik over alle kontakter, der vedrører et bestemt sygdomsbillede.

### Struktur med perspektiv

Data kan vises i et *kalenderperspektiv*, dvs. kronologisk opbygget som en kalender, eller i et *oversigtsperspektiv*, dvs. i en hierarkisk opbygget træstruktur, som i Windows stifinder. Du kan med et enkelt klik skifte mellem de to perspektiver.

Inden for hvert perspektiv kan data grupperes i fire *dimensioner*: kontakt, diagnose, organisation og ydelse.

### Teknologi

CSC Patientindex benytter sig af standard internetteknologi og forudsætter blot adgang til MS Internet Explorer 5.5 eller nyere.

### Sikkerhed

CSC Patientindex er omfattet af den samme sikkerhed, som gælder for det bagvedliggende system, CSC Scandihealths Sundhedsdatabank. Kun brugere med adgang til Sundhedsdatabanken kan anvende Patientindex.

Adgang til patientdata forudsætter patientens samtykke. Hvis patienten ikke er i stand til at give samtykke, og der foreligger en tvingende begrundelse for at se data, kan brugeren efter at have afgivet en forklaring få en såkaldt akut adgang til data.

Alle adgange bliver registreret af sikkerhedssystemet.

### Flere muligheder

CSC Patientindex' brugergrænseflade vil også være velegnet til andre sundhedsdatabaser.

CSC Scandihealth tilbyder at indgå i projekter, hvor man ønsker at bruge navigeringsværktøjet i nye sammenhænge, fx som navigeringsværktøj for et patientadministrativt system.

# CSC Patientindex

Figur 1: Fra kalenderen kan du ved at pege og klikke på en kontakt dykke ned i detaljer om den aktuelle kontakt. Ex kan du få adgang til epikriseinformation. Figur 2: Træstrukturen fungerer ligesom Windows stifinder. Du kan navigere i sygdomshistorien ved at åbne grenene og dermed se yderligere detaljer.

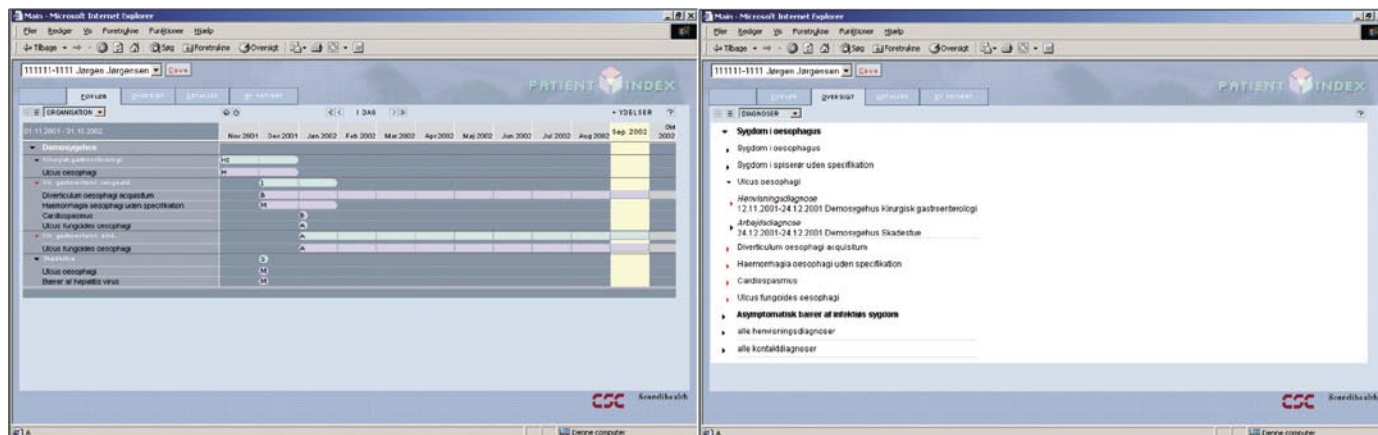

## Kalenderperspektiv

Kalenderperspektivet giver et samlet overblik over patientens sygdomshistorie. Se eksempel i Figur 1. Af tidslinjerne i kalenderen kan du se den nøjagtige tidsmæssige udstrækning af en given kontakt samt placeringen af de forskellige kontakter i sygdomshistorie. Du kan ændre tidsinterval, fx fra måned til et eller flere år. Du kan åbne underliggende niveauer under kontakter og fx se diagnoser.

## Oversigtsperspektiv

Oversigtsperspektivet giver overblik over de samme data på tværs af den tidsmæssige placering. Se eksempel i Figur 2. Du kan blade i alle data og se henvisninger og kontakter med tilhørende diagnoser, ydelser og evt. ulykkesregistreringer. Oplysningerne vises i en træstruktur, hvor de enkelte grene kan åbnes i underliggende niveauer.

Du kan vælge en bestemt kontakt, eller du kan vælge lister over alle henvisninger, henvisningsdiagnoser, kontakter, kontaktdiagnoser, ydelser eller ulykker.

## De fire dimensioner

I kalender- og oversigtsperspektivet kan du betragte data ud fra fire forskellige *dimensioner*:  
**Kontakt:** struktureret efter patientens kontakter, dvs. henvisninger, indlæggelser m.m. Under hver kontakt kan du se de tilhørende diagnoser  
**Diagnose:** struktureret efter de diagnoser, patienten har haft i sit sygdomsforløb. Under hver diagnose kan du se de tilhørende kontakter  
**Organisation:** struktureret efter de sygehuse og afdelinger, hvor patienten er blevet behandlet. Under hver afdeling kan du se de tilhørende diagnoser  
**Ydelse:** struktureret efter de ydelser, som er udført. Under hver ydelse kan du se de tilhørende kontakter.

## CSC Scandihealth A/S

Hovedkontor  
P.O. Pedersens Vej 2  
DK-8200 Århus N  
Tlf. +45 3614 4000  
Fax +45 3614 7324

Oldenburg Allé 1  
DK-2630 Taastrup  
Tlf. +45 3614 4000  
Fax +45 3614 7370

## CSC Danmark A/S

Retortvej 8, Valby  
DK-1780 København V  
Tlf. +45 3614 4000  
Fax +45 3614 4011

## European Group

Royal Pavilion  
Wellesly Road, Aldershot  
Hampshire GU11 1PZ  
United Kingdom  
Tlf. +44 (0) 1252 534000

## The Americas

2100 East Grand Avenue  
El Segundo, California 90245  
United States  
Tlf. +1.310.615.0311

Vers. 06.12.2004

## Kontakt CSC Scandihealth

Er du interesseret i flere oplysninger eller en uforpligtende demonstration af CSC Patientindex, er du velkommen til at kontakte os på tlf. 3614 4000.

## Om CSC Scandihealth A/S

CSC Scandihealth A/S udvikler og leverer elektroniske patientjournaler og løsninger til hospitalsinformation, klinisk kvalitet, omsorg og studieadministration. Vi nyttiggør sundhedsfaglig viden og kompetence, der støtter udviklingen af det sammenhængende sundhedssamfund.

Vi har leveret sundheds-it til danske sygehuse siden 1972. Vi har opbygget et enestående produktsortiment, en unik viden om sundhedssektoren og et indgående kendskab til vores kunders verden.

Flere end 280 medarbejdere arbejder primært med udvikling og levering af sundheds-it. Medarbejderstaben repræsenterer både en teknologisk og en sundhedsfaglig viden. En kombination, der giver os et godt grundlag for at videreudvikle og levere sundheds-it-løsninger, der giver vore kunder større overskud til at koncentrere sig om deres kerneydelser.

CSC Scandihealth A/S er det nordiske kompetencecenter for løsninger til sundhedssektoren. CSC Scandihealth ejes af CSC Danmark A/S (60 %) og af Amtsrådsforeningen (40 %).